

Espacios Naturales Protegidos de la Comunidad de Madrid



Espacios Naturales Protegidos

Red de Espacios Naturales Protegidos de la Comunidad de Madrid:

- Declarados en aplicación de la legislación sectorial específica sobre conservación de la naturaleza
- 9 áreas protegidas
- 109.697 hectáreas
- 13,7% del territorio madrileño

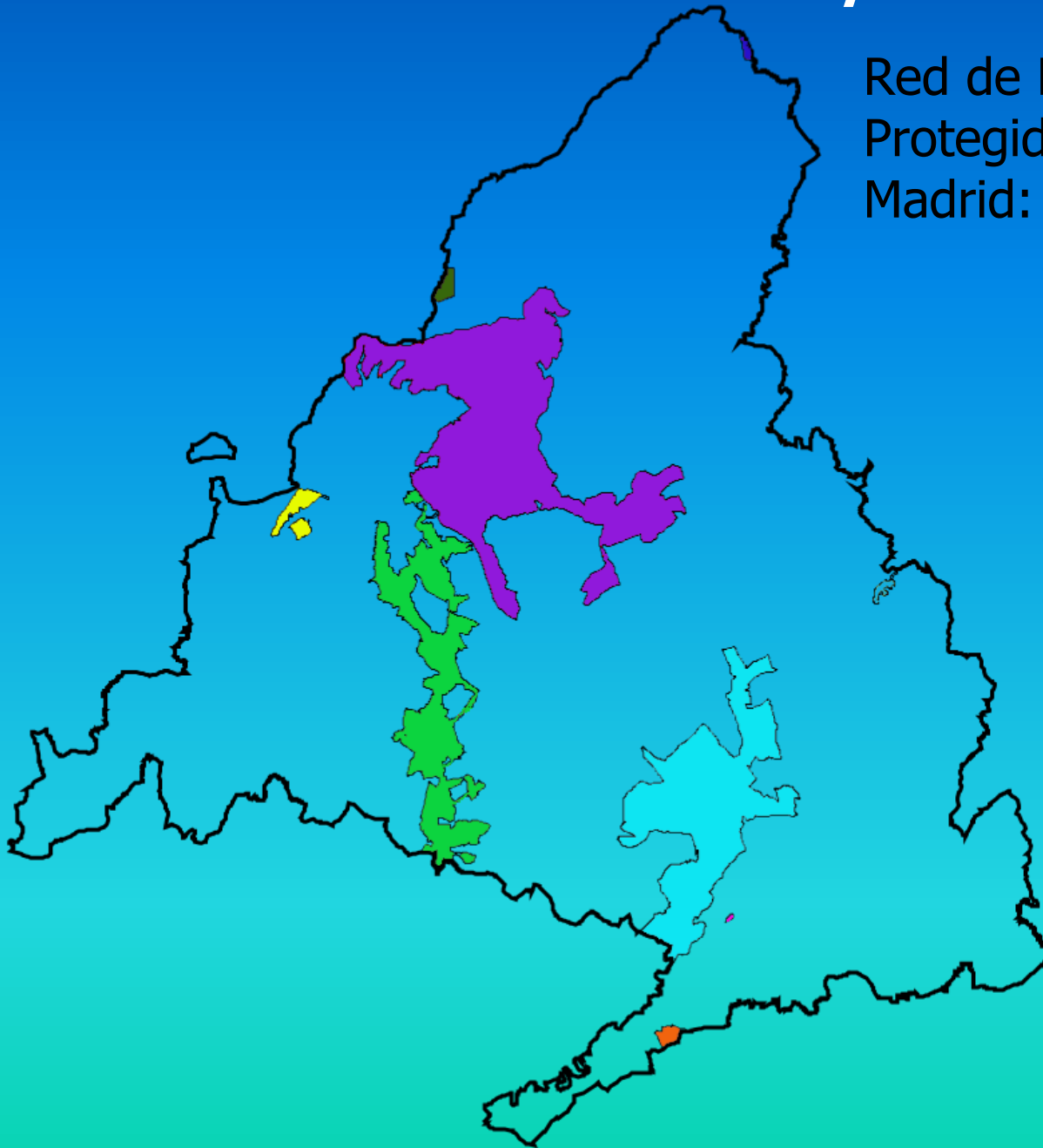

Espacios Naturales Protegidos

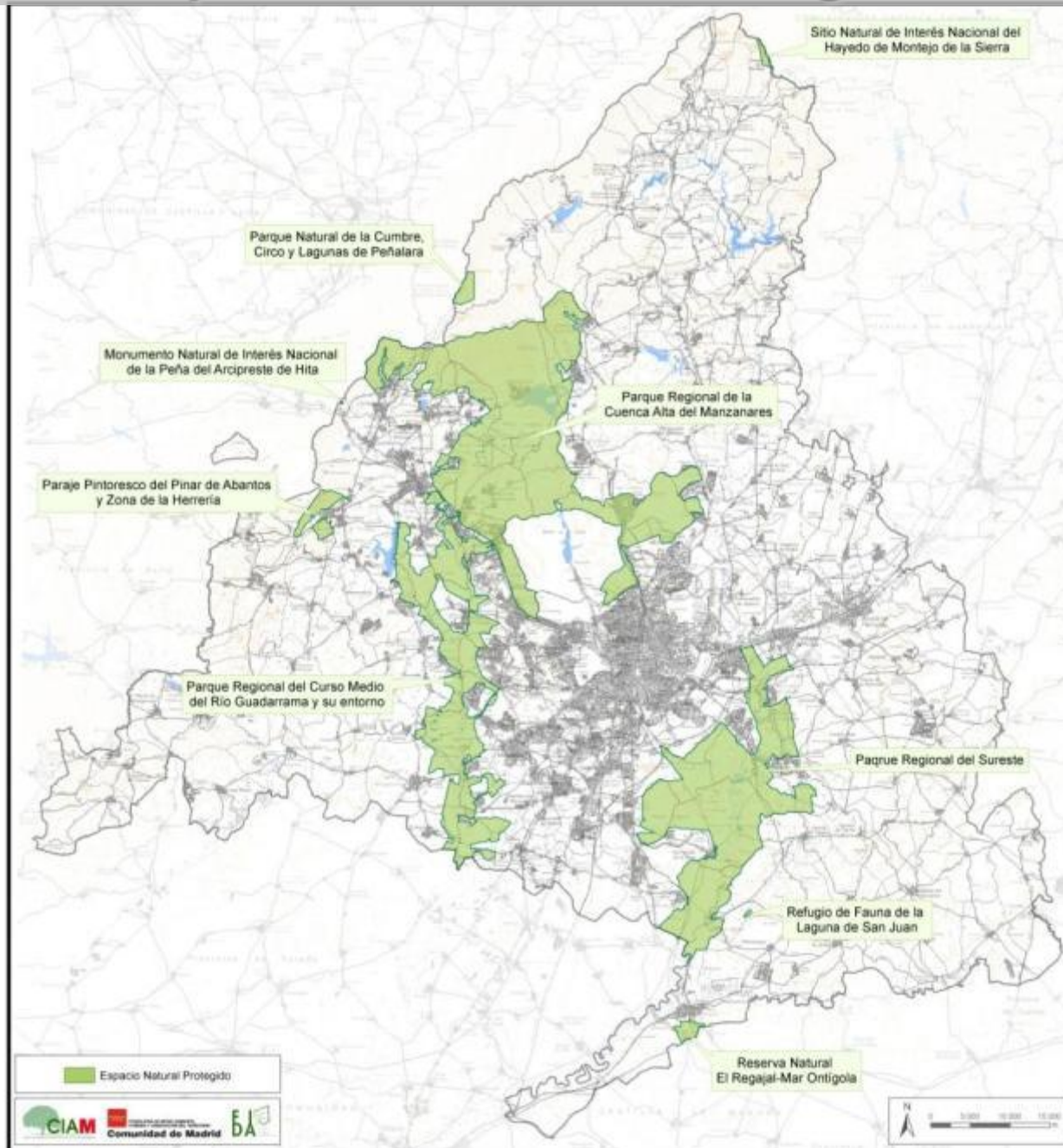



DATOS BÁSICOS

DATOS BÁSICOS	Denominación oficial:	Parque Natural de la Cumbre, Circo y Lagunas de Peñalara
	Superficie:	768 ha.
	Municipios:	Rascafría

PROTECCIÓN

Antecedentes	<ul style="list-style-type: none"> • Sitio Natural de Interés Nacional (1930)
Normativa de protección:	<ul style="list-style-type: none"> • Declaración: Ley 6/1990 (B.O.C.M. 15/6/90) • Modificación: Ley 10/2003 (B.O.C.M. 3/4/03)
Instrumentos de planificación y/o gestión:	<ul style="list-style-type: none"> • Plan de Ordenación de los Recursos Naturales: Decreto 178/2002 (B.O.C.M. 19/12/02). Resolución 17/2003 (B.O.C.M. 22/1/03) • Plan Rector de Uso y Gestión: Acuerdo de 22 de mayo de 2003 (B.O.C.M. 9/6/03)
Otras figuras de protección:	<ul style="list-style-type: none"> • ZEPA ES0000057, "Alto Lozoya" • LIC ES 3110002, "Cuenca del río Lozoya y Sierra Norte" • Humedales del Macizo de Peñalara incluidos en el Catálogo de Embalses y Humedales • Humedales del Macizo de Peñalara propuestos como Humedales de Importancia Internacional del Convenio Ramsar

DESCRIPCIÓN

Principales ecosistemas:

- | | |
|---|---|
| <ul style="list-style-type: none"> • Zonas de cumbre • Pastizales de alta montaña • Matorrales de altura | <ul style="list-style-type: none"> • Roquedos, gleras, canchales y pedregales • Lagunas y humedales de alta montaña • Turberas |
|---|---|



Parque Natural de Peñalara





DATOS BÁSICOS

Denominación oficial:	Parque Regional de la Cuenca Alta del Manzanares
Superficie:	52.796 ha.
Municipios:	Alcobendas, Becerril de la Sierra, Cercedilla, Colmenar Viejo, Collado Villalba, El Boalo, Galapagar, Hoyo de Manzanares, Las Rozas, Madrid, Manzanares El Real, Miraflores de la Sierra, Moralzarzal, Navacerrada, San Sebastián de los Reyes, Soto del Real, Torreldones y Tres Cantos. (18 municipios)

PROTECCIÓN

Antecedentes:	<ul style="list-style-type: none">• 1930, Sitio Natural de Interés Nacional (1430 ha.)• 1978, Parque Natural (5025 ha.)
Normativa de protección:	<ul style="list-style-type: none">• Declaración: Ley 1/1985 (B.O.C.M. 8/2/85)• Ampliaciones: Ley 2/1987 (B.O.C.M. 7/5/87), Ley 2/1988 (B.O.C.M. 26/4/88), Ley 1/1991 (B.O.C.M. 14/3/01), Ley 7/1991 (B.O.C.M. 18/4/91), Ley 5/1993 (B.O.C.M. 30/4/93), Ley 10/2003 (B.O.C.M. 3/4/03)
Instrumentos de planificación y/o gestión:	<ul style="list-style-type: none">• PRUG: Orden de 20 de octubre de 1995 (B.O.C.M. 20/11/95)
Otras figuras de protección:	<ul style="list-style-type: none">• Reserva de la Biosfera• LIC ES3110004 "Cuenca del río Manzanares"• ZEPA ES0000012 ES "Soto de Viñuelas"• Catálogo de Embalses y Humedales: embalse de Santillana y Charcas de los Camorchos

DESCRIPCIÓN

Principales ecosistemas:

- Pastizales y matorrales de alta montaña
- Pinares
- Melojares
- Encinares
- Fresnedas
- Roquedos y canchales graníticos
- Ríos y embalses

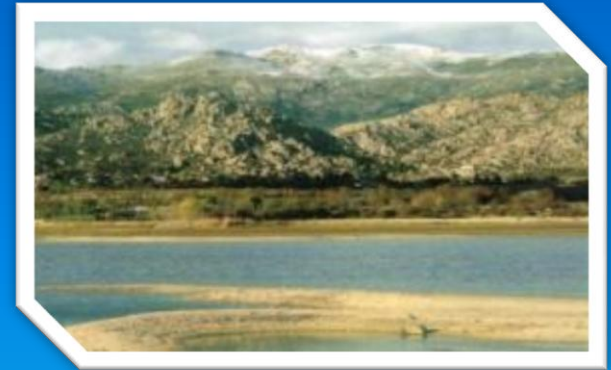

Buitre leonado

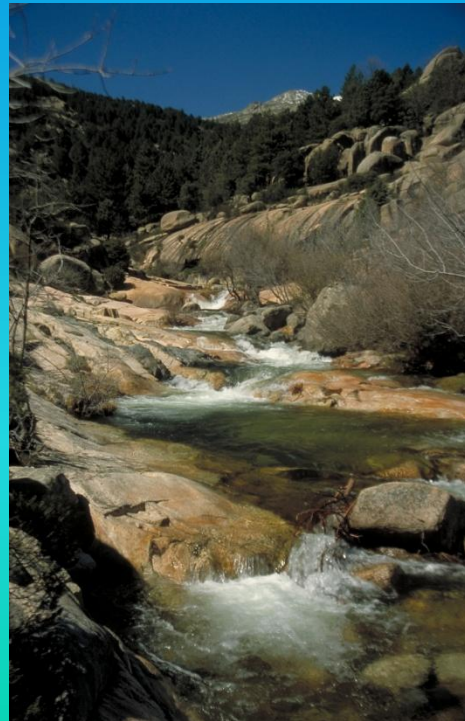
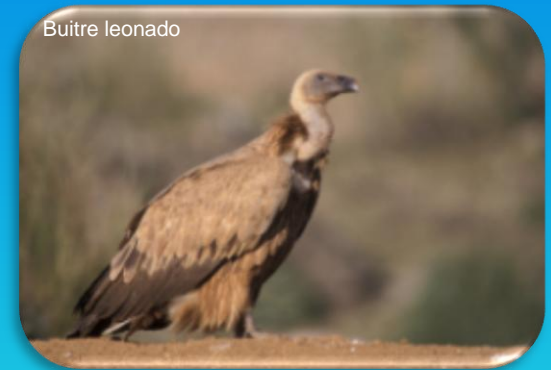



DATOS BÁSICOS

Denominación oficial:	Parque Regional en torno a los ejes de los cursos bajos de los ríos Manzanares y Jarama
Superficie:	31.550 ha.
Municipios:	Torrejón de Ardoz, San Fernando de Henares, Coslada, Mejorada del Campo, Velilla de San Antonio, Rivas-Vaciamadrid, Arganda del Rey, Madrid, Getafe, Pinto, San Martín de la Vega, Valdemoro, Titulcia, Ciempozuelos, Chinchón y Aranjuez.(16 municipios)

PROTECCIÓN

Antecedentes:	<ul style="list-style-type: none">• Régimen de Protección Preventiva (Decreto 127/1993)
Normativa de protección:	<ul style="list-style-type: none">• Declaración: Ley 6/1994 (B.O.C.M. 1/7/94)• Modificación: Ley 7/2003 (B.O.C.M. 31/3/03)
Instrumentos de planificación y/o gestión:	<ul style="list-style-type: none">• PORN: Decreto 27/1999 (B.O.C.M. 3/3/99)• PRUG: DECRETO 9/2009 (B.O.C.M. 10/03/09)• Plan de Ordenación Cinegética: ORDEN 200/2010 (B.O.C.M. 11/02/10)
Otras figuras de protección:	<ul style="list-style-type: none">• LIC ES3110006 "Vegas, Cuestas y Páramos del Sureste"• ZEPA ES0000142 "Cortados y Cantiles de los ríos Jarama y Manzanares"• Catálogo de Embalses y Humedales: Lagunas de Soto de las Cuevas, Las Madres, Ciempozuelos, Presa del Río Henares, El Campillo, Soto de las Juntas, Cerro Gordo, Sotillo y Picón de los Conejos y Velilla



DESCRIPCIÓN

Principales ecosistemas:

- Sotos y cursos fluviales
- Cuestas y cortados yesíferos
- Vegas
- Lagunas
- Masas forestales mediterráneas

Garceta común





DATOS BÁSICOS

Denominación oficial:	Parque Regional del Curso Medio del río Guadarrama y su entorno
Superficie:	22.116 ha.
Municipios:	El Álamo, Arroyomolinos, Batres, Boadilla del Monte, Brunete, Colmenarejo, Galapagar, Majadahonda, Moraleja de Enmedio, Móstoles, Navalcarnero, Las Rozas, Serranillos del Valle, Sevilla la Nueva, Torreldones, Valdemorillo, Villanueva de la Cañada, Villanueva del Pardillo y Villaviciosa de Odón. (19 municipios)

PROTECCIÓN

Antecedentes:	<ul style="list-style-type: none">• Régimen de Protección Preventiva (Decreto 44/1992)
Normativa de protección:	<ul style="list-style-type: none">• Declaración: Ley 20/1999 (B.O.C.M. 24/5/99)• Modificación: Ley 4/2001 (B.O.C.M. 3/7/01)
Instrumentos de planificación y/o gestión:	<ul style="list-style-type: none">• PORN: Decreto 26/1999 (B.O.C.M. 1/3/99), Decreto 124/2002 (B.O.C.M. 5/8/02).
Otras figuras de protección:	<ul style="list-style-type: none">• Lugares de Importancia Comunitaria ES3110005 "Cuenca del río Guadarrama", y ES3110007 "Cuencas de los ríos Alberche y Cofio"• ZEPA ES0000056 "Encinares de los ríos Alberche y Cofio"

DESCRIPCIÓN

Principales ecosistemas:

- Pinares
- Encinares
- Matorrales mediterráneos
- Ríos, sotos y vegas
- Cultivos agrícolas de secano



Parque Regional del río Guadarrama





DATOS BÁSICOS

Denominación oficial:	Sitio Natural de Interés Nacional del Hayedo de Montejo de la Sierra
Superficie:	250 ha.
Municipios:	Montejo de la Sierra

PROTECCIÓN

Normativa de protección:	<ul style="list-style-type: none">• Declaración: Decreto 2868/1974 (B.O.E. 10/10/74)
Otras figuras de protección:	<ul style="list-style-type: none">• LIC ES3110002, "Cuenca del río Lozoya y Sierra Norte"• Reserva de la Biosfera de la Sierra del Rincón

DESCRIPCIÓN

Principales ecosistemas:	<ul style="list-style-type: none">• Hayedo• Robledal• Bosque de ribera
--------------------------	--





DATOS BÁSICOS

Denominación oficial:	Paraje Pintoresco del Pinar de Abantos y Zona de La Herrería
Superficie:	1.538,6 ha.
Municipios:	San Lorenzo de El Escorial y Santa María de la Alameda

PROTECCIÓN

Normativa de protección:	<ul style="list-style-type: none">• Declaración: Decreto 2.418/1961 (B.O.E. 7/12/61)
Otras figuras de protección:	<ul style="list-style-type: none">• LIC ES3110005, "Cuenca del río Guadarrama"

DESCRIPCIÓN

Principales ecosistemas:	<ul style="list-style-type: none">• Pinares• Melojares• Pastizales de alta montaña• Canchales y pedregales
--------------------------	---





DATOS BÁSICOS

Denominación oficial:	Monumento Natural de Interés Nacional de la Peña del Arcipreste de Hita
Superficie:	2,65 ha.
Municipios:	Guadarrama

PROTECCIÓN

Normativa de protección:	<ul style="list-style-type: none">• Declaración: Real Orden del Ministerio de Fomento de 30/9/30 (Gaceta de Madrid, 12/10/30)
Otras figuras de protección:	<ul style="list-style-type: none">• LIC ES3110005, "Cuenca del río Guadarrama"

DESCRIPCIÓN

Principales ecosistemas:	<ul style="list-style-type: none">• Pinares• Canchales y pedregales
--------------------------	--





DATOS BÁSICOS

Denominación oficial:	Reserva Natural de El Regajal-Mar de Ontígola
Superficie:	629 ha.
Municipios:	Aranjuez

PROTECCIÓN

Antecedentes:	<ul style="list-style-type: none">• Régimen de Protección Preventiva (Decreto 72/1990)
Normativa de protección:	<ul style="list-style-type: none">• Declaración: Decreto 68/1994 (B.O.C.M. 18/7/94)
Instrumentos de planificación y/o gestión:	<ul style="list-style-type: none">• PORN : Decreto 143/2002 (B.O.C.M. 16/8/02)
Otras figuras de protección:	<ul style="list-style-type: none">• Zona de Especial Protección para las Aves, ES0000119, "Carrizales y Sotos de Aranjuez"• LIC ES3110006, "Vegas, Cuestas y Páramos del sureste de Madrid"• Humedal del Mar de Ontígola incluido en el Catálogo de Embalses y Humedales

DESCRIPCIÓN

Principales ecosistemas:	<ul style="list-style-type: none">• Coscojar• Vegetación salina• Laguna
--------------------------	---





DATOS BÁSICOS

Denominación oficial:	Refugio de Fauna de la Laguna de San Juan
Superficie:	47 ha.
Municipios:	Chinchón

PROTECCIÓN

Normativa de protección:	<ul style="list-style-type: none">• Declaración: Decreto 5/1991 (B.O.C.M. 18/2/91)
Instrumentos de planificación y/o gestión:	<ul style="list-style-type: none">• Plan de Gestión: Orden 14/12/92 (B.O.C.M. 14/01/93)
Otras figuras de protección:	<ul style="list-style-type: none">• LIC ES3110006, "Vegas, Cuestas y Páramos del sureste de Madrid"• Laguna de San Juan, incluida en el Catálogo de Embalses y Humedales

DESCRIPCIÓN

Principales ecosistemas:	<ul style="list-style-type: none">• Cortados yesíferos• Laguna con abundante vegetación palustre
--------------------------	---

